

HET STUDENTENHUIS



Als student kan je aan een voordelig tarief in ons studentenhuis overnachten. Studenten die in het studentenhuis willen verblijven, nemen ten minste 10 werkdagen voor aanvang van de stage contact op met de HR cel Welzijn, Ontwikkeling, Leiderschap en Loopbaan (WOLL). Dit kan via mail of telefonisch tijdens de kantooruren.

Kostprijs

- ▶ Verblijf: € 20,00 per week
- ▶ Waarborg: € 50,00

De betaling dient met **gepast cash geld** te gebeuren bij de overhandiging van de sleutel. De waarborg krijg je terug bij het terug inleveren van de sleutel.

IN- EN UITCHECKEN

- Schutterijstraat 20 - 9800 Deinze

Inschrijven en afhalen van de sleutel gebeurt bij voorkeur tijdens de kantooruren van de HR cel WOLL. Het concrete moment en tijdstip van de overhandiging worden in samenspraak vastgelegd.

Uitzonderlijk en in samenspraak met de HR cel WOLL, kan de sleutel ook afgehaald worden op dinsdag bij de personeelsdienst van het ziekenhuis. De betaling gebeurt dan bij een HR-medewerker van bovengenoemde dienst.



Onze aanwezigheden

- ▶ Maandag: hele dag
- ▶ Dinsdag: enkel telefonisch beschikbaar
- ▶ Woensdag: hele dag
- ▶ Donderdag: hele dag
- ▶ Vrijdag: voormiddag

Indien niemand aanwezig kan je ons telefonisch contacteren.

✉ studenten@azstvdeinze.be ☎ 09/387.73.71

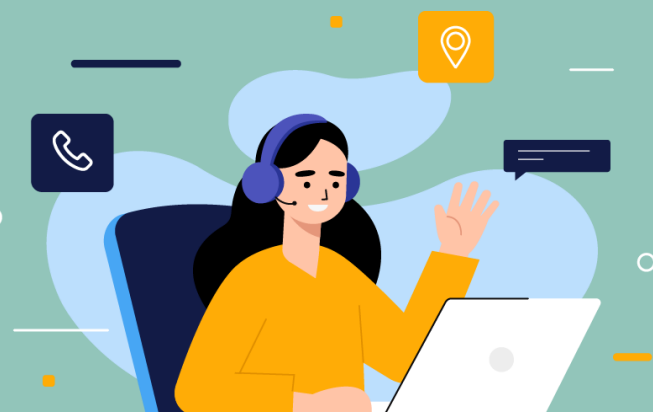



EENPERSOONSKAMER



TWEEPERSOONSKAMER



BADKAMER

Indien je de studentenkamer vanaf maandag boekte, is het in uitzonderlijke gevallen mogelijk om reeds op zondagavond het studentenhuis in te trekken. Neem hiervoor tijdig contact op met een medewerker van HR cel WOLL.

In het huis zijn er zowel één-, twee- als meerpersoonskamers. Eerst worden de eerspersoonskamers toegekend, indien deze volzet zijn de twee- en meerpersoonskamers. Het nummer van jouw kamer vind je terug op jouw sleutelhanger. Onderling wisselen van kamers kan in samenspraak met HR cel WOLL. Hiervoor mail je naar de studentenmailbox.

Na de stageperiode wordt de sleutel terug afgegeven aan de HR cel WOLL, dit bij voorkeur tijdens de kantooruren. Indien dit niet mogelijk is (bijvoorbeeld door een weekenddienst) dan kan men gebruik maken van de brievenbus thv de bureau HR cel WOLL. De sleutel mag in een envelop ter attentie van de HR cel WOLL afgegeven worden. Vergeet zeker niet om jouw naam en rekeningnummer te vermelden.

Van zodra de sleutel ontvangen wordt door een HR-medewerker van de cel WOLL, wordt de verschuldigde waarborg overgeschreven door de boekhouding naar het opgegeven rekeningnummer van de student.

MEERPERSOONSKAMER



HUISHOUDELIJK REGLEMENT



1. Het studentenhuis kan in periodes van één week verhuurd worden. De aanvraag gebeurt minstens één maand op voorhand via de studentenmailbox. Terugbetalingen zijn niet mogelijk enkel in geval men de stage moet beëindigen omwille van ziekte en op vertoon van een ziektebriefje.
2. De sleuteloverdracht en betaling gebeuren tijdens de werkuren bij HR cel WOLL. In geval van verlies van de sleutel wordt de waarborg van 50 euro ingehouden.
3. Eventuele defecten en breuken moeten voor uitcheckdatum gemeld worden aan HR cel WOLL. Ook indien bij ingebruikname van de kamer defecten en breukenopgemerkt worden, moet dit zo snel mogelijk gemeld worden.
4. Het is strikt verboden te roken in het studentenhuis.
5. Deuren worden tijdens de winterperiode dicht gehouden zodat de verwarmingskosten binnende perken blijven.
6. Bij het verlaten van de woning moet er steeds nagegaan worden of alle lichten gedoofd zijn en alle elektrische toestellen uitgeschakeld werden.
7. Elke student brengt zijn/haar eigen bedlinnen mee. Sommige studenten verkiezen om ook hun eigen hoofdkussens mee te brengen.
8. De deuren van de slaapkamers kunnen niet afgesloten worden. Kostbaarheden worden uit voorzorg meegenomen op stage en kunnen opgeborgen worden in een locker van de studentenkleedkamer. Het ziekenhuis is niet verantwoordelijk voor het verdwijnen van kostbaarheden in het studentenhuis.
9. De gemeenschappelijke delen en eigen kamer moeten net en ordentelijk gehouden worden. Iedere student doet dagelijks zijn/haar eigen afwas en deponiert afval in de vuilnisbakken. Wekelijks op woensdag wordt er geïmagineerd door het onderhoudspersoneel van het ziekenhuis.
10. De privacy, rust en eerbaarheid van medestudenten en burens moet gerespecteerd worden. Zie verdere afspraken hieromtrent.
11. Op de sleutelhanger van jouw sleutel staat je kamernummer vermeldt. Wisselen van kamer mag enkel mits goedkeuring van een medewerker van HR cel WOLL. Hiervoor mail je naar de studentenmailbox.



MAALTIJDEN IN HET STUDENTENHUIS



In het studentenhuis is er een kleine keuken met eetplaats voorzien. Er mag omwille van veiligheidsredenen **geen gebruik gemaakt worden van het fornuis** in het studentenhuis. De microgolfoven mag daarentegen wel gebruikt worden om maaltijden op te warmen. Verder kan er ook koffie en/of thee gemaakt worden. Koude maaltijden mogen eveneens bereid worden.

Studenten kunnen het middagmaal nuttigen in de **cafeteria** van het ziekenhuis, alsook kan je een broodje, pasta of salade meenemen. Dit kan op vertoon van de persoonlijke badge aan studententaref. Er kan betaald worden met bancontact of cash.

Openingsuren: ma-vrij: 9u-16u za-zo: 10u30-16u

In de buurt van het ziekenhuis zijn heel wat eetgelegenheden en take-aways aanwezig.

Deinze winkelstad

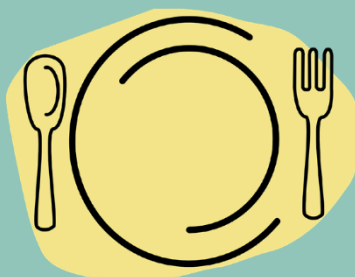

TakeAway



Orde en netheid

Het gebruikte vaatwerk van het studentenhuis (groene kleur) wordt na gebruik dagelijks door de studenten zelf afgewassen. In geen geval mogen er maaltijdplateaus, porselein en bestek vanuit de afdelingen of cafetaria meegenomen worden naar het studentenhuis.

Wekelijks wordt op woensdag het studentenhuis gepoetst. Graag daarom steeds het volgende in orde te brengen vóór 8u00:

- ▶ Alle gemeenschappelijke ruimtes opruimen en stoelen op de keukentafel plaatsen.
- ▶ Douche/bad leegmaken.
- ▶ De afwas doen.
- ▶ Alle vuilniszakken in de afvalcontainers en het glaswerk in de glascontainer deponeren.
- ▶ In uw eigen kamer: alles opruimen, de stoelen op de bureau plaatsen en alle losse items op het bed leggen.

Enkel op deze manier kan onze medewerker van het onderhoud jullie een proper huis garanderen.



Geluidsoverlast

Overdreven luidruchtigheid, m.a.w. “geluidsoverlast”, moet vermeden worden, om medestudenten en omwonenden niet te storen.

Hierbij een aantal tips & tricks die lawaaioverlast kunnen vermijden:

- ▶ Zet je laptop en/of radio niet te luid. Speel geen luide muziek. Luidruchtige bijeenkomsten of feestjes worden niet toegelaten.
- ▶ Organiseer geen gezellige onderonsjes op de kamer. Je kan hiervoor gebruikmaken van de woonkamer en keuken.
- ▶ Roep niet van ene naar de andere kamer.
- ▶ Draag geen luidruchtig schoeisel in huis.
- ▶ Respecteer de nachtrust van burens en huisgenoten. Tussen 22u00 en 8u00 wordt stilte gevraagd in huis.
- ▶ Behandel medebewoners zoals je zelf wilt behandeld worden en draag zorg voor het huis alsof het het jouwe is.

Het verstoren van het samenleven en de studiesfeer wordt onder geen enkele voorwaarde getolereerd.

Contactgegevens studentenhuis

Tijdens de werkuren kan je in eerste instantie terecht bij de HR cel WOLL: 09/387.73.71 of 09/387.73.80

Na 17u00 en 's nachts kan je voor dringende zaken terecht op 09/387.71.11

Bij brand en andere gevaarsituaties bel je alsook naar 09/387.71.11. De receptioniste beantwoordt zelf de oproep. Volgende zaken worden doorgegeven:

- ▶ De plaats van de brand.
- ▶ Het aantal aanwezigen en eventueel het aantal gekwetsten.
- ▶ De omvang van de brand.

Je verlaat het studentenhuis en begeeft je naar de spoedopname.

Algemeen

Er worden op regelmatige basis controles uitgevoerd in het studentenhuis door HR cel WOLL om na te gaan of het huishoudelijk reglement wordt nageleefd.

Studenten die afwijken van het huishoudelijk reglement mogen niet langer gebruik maken van de studentenwoning. Er kan enkel gebruik gemaakt worden van het studentenhuis door studenten die daar de toestemming voor kregen.

