MEER INFO?

Het is mogelijk dat je na het lezen van deze folder of de bijsluiter nog vragen hebt.

Aarzel dan niet om je arts of de verpleegkundigen aan te spreken.

AZ Maria Middelares en AZ Sint-Vincentius Deinze hebben deze informatiefolder met de grootste zorg opgemaakt. Deze folder is indicatief en vervangt een raadpleging bij de arts niet. Mocht deze brochure vergissingen of onvolledigheden bevatten, dan zijn AZ Maria Middelares en AZ Sint-Vincentius Deinze, hun medewerkers en hun artsen hiervoor niet aansprakelijk.

MARIA MIDDELARES

Buitenring Sint-Denijs 30, 9000 Gent
09 246 46 46 | info@azmmsj.be
www.mariamiddelares.be

AZ Sint-Vincentius DEINZE

Schutterijstraat 34, 9800 Deinze
09 387 71 11 | info@azstvdeinze.be
www.azstvdeinze.be

Volg ons ook op:

SAP 23619 | mei 2022

VFEND®

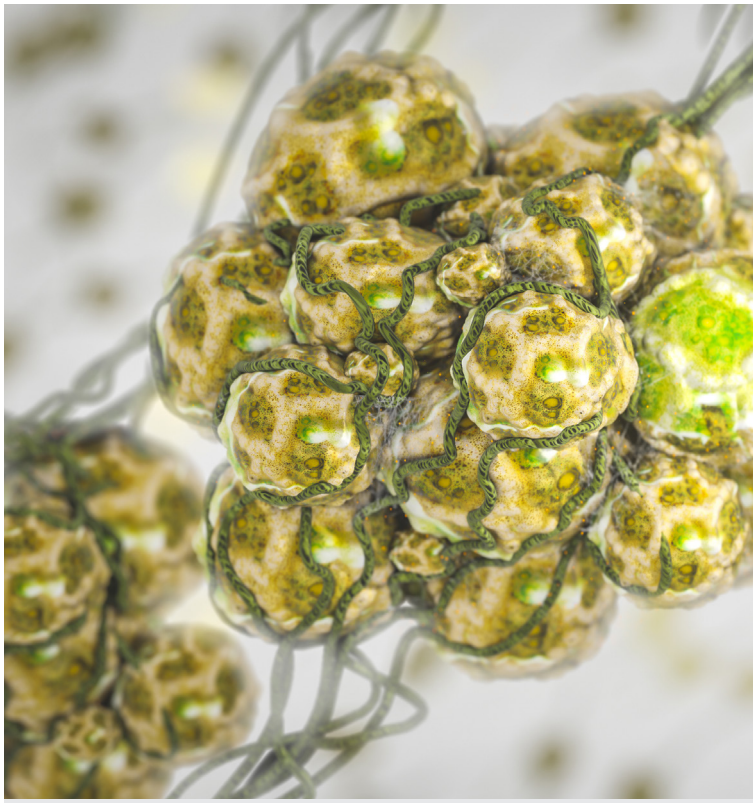

PATIËNTENINFORMATIE

AZ Sint-Vincentius DEINZE

MARIA MIDDELARES

Beste patiënt

Je arts schreef je VFEND® (voriconazol) tabletten of siroop voor. Lees zeker deze folder voordat je met VFEND® start: hij bevat zeer belangrijke en nuttige informatie! Om volledig te herstellen is het uiterst belangrijk dat je trouw je medicatieschema volgt. Raadpleeg ook de bijsluiter die je bij de VFEND® tabletten of siroop vindt!

Neem VFEND® in zoals je arts het je voorschreef.

VFEND® is een product tegen ernstige schimmel-infecties. Jouw behandeling werd opgestart in het ziekenhuis. Om die schimmelinfectie te kunnen bestrijden, is het zeer belangrijk dat je VFEND® (tabletten of siroop) na ontslag uit het ziekenhuis verder inneemt precies zoals je arts het voorschreef.

Stop nooit met VFEND® op eigen houtje!
Zorg ervoor dat je de medicatie volledig uitneemt, zoals voorgeschreven door je arts.

Hoe moet je VFEND® innemen?

De arts zal je dosering bepalen aan de hand van je gewicht en het soort infectie die je hebt. Neem de voorgeschreven dosis **twee maal per dag** (om de 12 uur).

Het is belangrijk dat je VFEND® nuchter (buiten de maaltijd) inneemt. Neem daarom VFEND® als volgt in:

- voor siroop: minstens 1 uur vóór of 2 uur na de maaltijd
- voor de tabletten: minimum 1 uur vóór of 1 uur na de maaltijd

Ben je vergeten je tablet of siroop in te nemen? Neem dan de volgende dosis op het normale tijdstip. **Neem nooit een extra dosis om je vergeten dosis in te halen!**

BEREIDING EN GEBRUIK VAN DE SIROOP

Het poeder in het flesje moet voor gebruik aangelengd worden met water. Je laat dit best in de apotheek doen. De apotheker kan je ook uitleggen hoe je de doseerspuit moet gebruiken. Ook op de bijsluiter staat dit duidelijk afgebeeld.

Volg volgende stappen als je de oplossing zelf maakt:

- voeg 2 maatbekertjes met 23 ml water toe
- schud de siroop steeds vóór gebruik

Bewaar niet klaargemaakt poeder steeds in de koelkast.

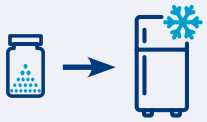

Bewaar klaargemaakte siroop max. 14 dagen op kamertemperatuur (zeker niet in de koelkast!)

Opvolging bij je arts

Je arts zal op regelmatige tijdstippen een bloedcontrole inplannen. Deze bloedafname moet steeds 30 minuten voor de inname van VFEND® afgenomen worden.

Mag je VFEND® combineren met andere medicatie?

Zoals de meeste geneesmiddelen kan ook VFEND® met sommige andere producten een wisselwerking geven. Vermeld daarom steeds aan je arts welke geneesmiddelen je inneemt, ook de producten die je zonder voorschrift bij je apotheker aankoopt. Je maakt best een lijst die je steeds bij je hebt. Je kan aan je apotheker ook vragen om je medicatielijst uit te printen.

Moet je naar een andere arts dan diegene die je VFEND® voorschrijft? Vertel dan zeker dat je VFEND® neemt.

Neem tijdens de behandeling met VFEND® **nooit een ander geneesmiddel of kruidensupplement** (zoals bv. Sint Janskruid) zonder eerst advies te vragen aan je arts of apotheker!

Enkele aandachtspunten

OPGEPAST VOOR DE ZON!

VFEND® maakt je gevoelig voor de zon. Hierdoor kan je huid veel sneller verbranden. Vermijd daarom zonlicht en blootstelling aan de zon. Bescherm zoveel mogelijk je huid door aangepaste kledij te dragen. Smeer blootgestelde delen zoals je aangezicht, oren, handen en voeten in met zonnebrandcrème (factor 50). Je apotheker kan je hierin raad geven.

GEEN PANIEK BIJ GEZICHTSSTOORNISSEN!

Het kan eventueel zijn dat je na de inname van VFEND® bepaalde gezichtsstoornissen krijgt (bv. wazig zien of kleurveranderingen). Dit is niet gevaarlijk. Deze bijwerking verdwijnt meestal snel vanzelf. Ervaar je gezichtsstoornissen? Verwittig je arts en rij dan niet met een voertuig of hanteer geen gevaarlijke machines of apparaten.